

Última actualização: 12/2010
O desenvolvimento destes produtos foi terminado



DATEX - Coberturas de protecção para oficinas de DAIHATSU

proteger fiavelmente – poupar gastos – aperfeiçoar a imagem



Coberturas de guarda-lama específicas para DAIHATSU

Para todos os modelos. (ref. D-D 75)

De forte couro artificial vermelho, revestido com espuma, com forte acolchoado adicional. Com impressão branca do logótipo DAIHATSU para aperfeiçoar a imagem da oficina.

Fixação sem arranhões, sem ímãs.

Tamanho: ± 113 x 74 cm.



Cobertura dianteira específica para DAIHATSU

Para todos os modelos. (ref. D-D 75-01)

De forte couro artificial vermelho, revestido com espuma.

Com impressão branca do logótipo DAIHATSU para aperfeiçoar a imagem da oficina.

Fixação sem arranhões, sem ímãs.

Tamanho: ± 223 x 66 cm.



Cobertura da capota para DAIHATSU (ref. D-D 75-05)

Protecção da capota inteira durante trabalhos de conserto do pára-brisas. De forte couro artificial vermelho, revestido com espuma. Com impressão branca do logótipo DAIHATSU para aperfeiçoar a imagem da oficina.

Fixação sem arranhões, sem ímãs.

Tamanho: ± 220 x 135 cm.



Cobertura do banco traseiro para DAIHATSU

De forte couro artificial vermelho. (ref. D-S 16 DD)
Com impressão branca do logótipo DAIHATSU para aperfeiçoar a imagem da oficina. Fixação simples e forte com ventosas numa precinta tecida. Tamanho: $\pm 150 \times 145$ cm.

Cobertura do banco traseiro (sem impressão) (ref. D-S 16)

Como descrito em cima, mas **sem** impressão.
Cores disponíveis: vermelho, azul, cinzento e preto.



Cobertura de assento para DAIHATSU (ref. D-S 15 DD)

De forte couro artificial vermelho. Todas as costuras são duplas, as costuras sob carga de tracção são reforçadas com couro artificial. Com impressão branca do logótipo DAIHATSU para aperfeiçoar a imagem da oficina. Lavável a 30 °C.

Cobertura de assento (sem impressão) (ref. D-S 15)

Como descrito em cima, mas **sem** impressão.
Cores disponíveis: vermelho, azul, cinzento e preto.



Suporte mural (ref. D-H 99)

Conservação limpa e ordenada das coberturas de guarda-lamas, dianteiras, de assento e de fibra de vidro de DATEX.

Tubo de aço, cinzento.

Material de fixação incluído.

Largura total: ± 100 cm.



Produtos de primeira classe para a protecção do interior

Os nossos produtos asseguram uma protecção fiável contra danos e manchas – até em habitáculos muito delicados.

Materiais de alta qualidade com propriedades orientadas às oficinas garantem uma protecção eficaz durante aplicações especiais. Por exemplo, o polietileno antiestático, ou dorsos antideslizantes para as nossas coberturas de assento.

Cores diferentes sinalizam propriedades especiais e ajudam a identificar as coberturas as mais apropriadas.

A maior parte dos nossos produtos para a protecção do interior é fornecida em rolos compactos e fáceis de manejar. O nosso suporte mural permite a conservação limpa, ordenada e central duma grande diversidade de produtos.



DATEX - Sacos para pneus

qualidade excelente, polietileno branco, grossura: 35 µ, rolo compacto de 100 peças.

Tamanho XXL: 700 x 500 x 1190/1200 mm (ref. D-R 156)

Tamanho XL: 700 x 260 x 955/1000 mm (ref. D-R 155)



Suporte mural para três rolos compactos (ref. D-R 38)

cria clareza e acessibilidade, para todos os rolos compactos de Datex, construção robusta de tubo de aço para montagem na parede, material de fixação incluído.

Suporte mural para um rolo compacto (ref. D-R 37)
(sem fotografia)



Cobertura de assento "antiestática" (ref. D-E 3000)
para proteger dispositivos electrónicos contra descarga electrostática, para todos os assentos individuais, de polietileno extra forte, com componentes de material antiestático, cor distintiva amarela, tamanho: 840 x 1400 mm, rolo compacto de 250 peças.



Cobertura de assento "Optifit" (ref. D-E 2000)
parte inferior antideslizante, de polietileno, cor: branco/azul, tamanho: 790 x 1330 mm, rolo compacto de 500 peças.



Cobertura de assento "Optifit deluxe" (ref. D-E 2300)
extra forte, parte inferior antideslizante, de polietileno extra forte, cor: branco/prateado, tamanho: 790 x 1330 mm, rolo compacto de 300 peças.



Cobertura de assento "Classic" (ref. D-E 35)
de polietileno, cor: branco, tamanho: 790 x 1300 mm, rolo compacto de 500 peças.



Coberturas reutilizáveis de volante "antiestáticas"

para proteger dispositivos electrónicos (ref. D-L 3100) contra descarga electrostática, com elástico, para automóveis de passageiro e caminhões, de polietileno extra forte, com componentes de material antiestático, cor distintiva amarela, caixa de 20 peças.



Coberturas reutilizáveis de volante

(ref. D-L 20)

com elástico, para automóveis de passageiro de polietileno extra forte, cor: azul, caixa de 20 peças.



Coberturas descartáveis de volante

(ref. D-L 18)

para volantes de carros de passageiro e de caminhões, polietileno muito extensível, rolo compacto de 500 peças.



Protecção descartável para volante e alavanca das velocidades

(ref. D-L 42)

para volantes de carros de passageiro e de caminhões, folha aderente de polietileno com pega, para aproximadamente 250 aplicações.



Protecção descartável do freio de mão (ref. D-HB 2010)
de polietileno, transparente, rolo compacto,
tamanho: 100 x 180 mm,
500 peças por rolo.



Protecção descartável da alavanca das velocidades
de polietileno, branco, rolo compacto, (ref. D-SH 2020)
tamanho: 145 x 160 mm,
500 peças por rolo.

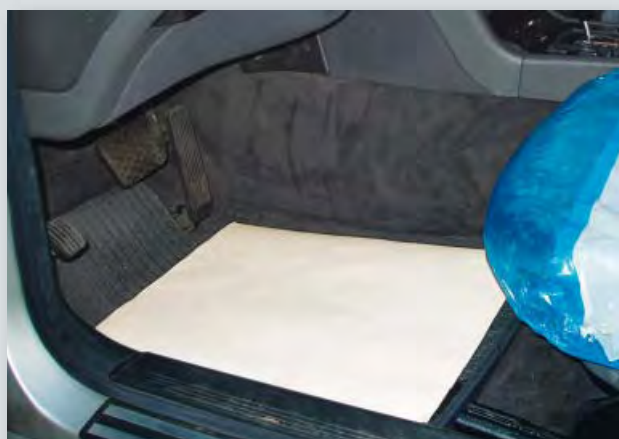

Protector do tapete (ref. D-T 26)
de forte papel crepom,
tamanho: 370 x 500 mm,
rolo compacto de 500 peças.

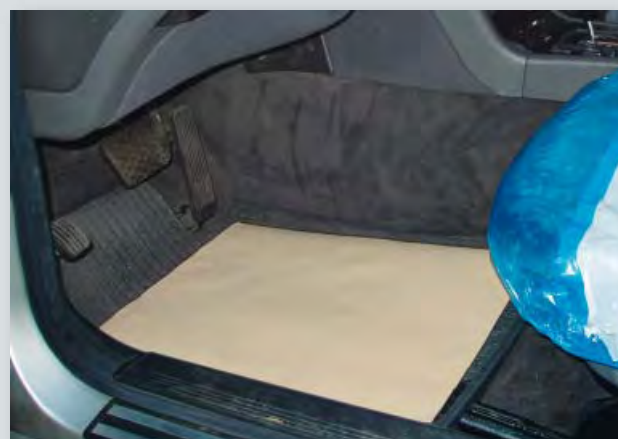

Protector do tapete (ref. D-T 27)
de forte papel crepom,
tamanho: 390 x 500 mm,
caixa de 500 peças.



Coberturas de fibra de vidro para trabalhos de carroceria

As nossas comprovadas coberturas de fibra de vidro protegem fiavelmente contra danos por faíscas ou gotas metálicas.

Oferecem uma protecção individual para cada veículo, segundo o tipo e a envergadura dos trabalhos de soldadura ou de amoladura. Isto fica garantido por seis tamanhos e talhes diferentes. A pedido ficaremos contentes de costurar coberturas individuais conforme com as Suas necessidades.

Todas estas coberturas são feitas dum tecido robusto de fibra de vidro com um revestimento protector especial. Este material resiste a temperaturas até 700 °C.

As formas adaptadas e as ventosas robustas ou precintas tecidas permitem a sua fixação fiável no interior e no exterior do veículo.



Protecção do interior

(ref. D-A 20)

A protecção do interior não deixa faíscas e gotas metálicas entrar no interior. Esta cobertura é fixada por ventosas.

Tamanho: 2,40 x 1,50 m.



Protecção especial para teto e janelas

(ref. D-A 25-01)

Esta cobertura integral protege o teto e as janelas. Da mesma maneira é possível proteger veículos adjacentes.

Versão grande, adaptada para carros com portão traseiro.

Tamanho: 4,40 x 2,60 m.



Protecção especial para a parte traseira (ref. D-A 25-02)

Esta cobertura protege a parte traseira de carros com portão traseiro. É fixada como uma bolsa em torno do portão traseiro, e ajustando a sua largura por precintas tecidas.

Tamanho: 3,65 x 1,80 m.

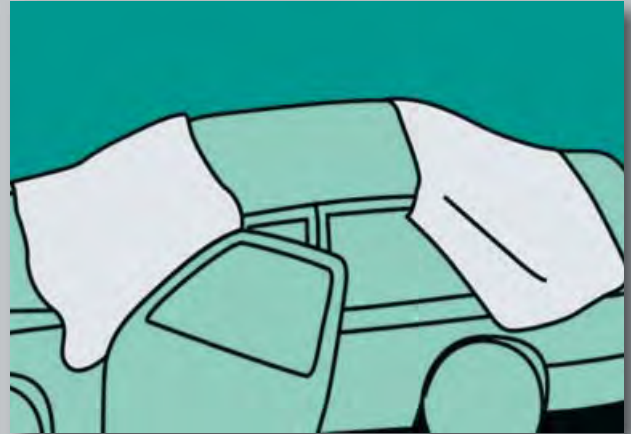

Protecção especial de pára-brisas (ref. D-A 22)

Esta cobertura serve sobre tudo para proteger o pára-brisas e o vidro traseiro. É fixada por ventosas.

Tamanho: 1,00 x 2,00 m.



Protecção especial da porta (ref. D-A 23)

O talhe generoso desta cobertura permite a protecção de quase todo tipo de porta de automóvel de passageiro.

Tamanho: 1,40 x 1,30 m.



Protecção standard

As protecções standard servem flexivelmente para todo tipo de trabalho de soldadura ou de amoladura.

Tamanho: 2,00 x 2,00 m.

Tamanho: 3,00 x 2,00 m.

(ref. D-A 21)

(ref. D-A 21 XL)

Última atualização: Dezembro 2010

<i>modelos atuais</i>		
	cobertura de guarda-lama	cobertura dianteira
modelos	D-D 75	D-D 75-01
Copen desde 11/2003	D-D 75	D-D 75-01
Cuore desde 09/2007	D-D 75	D-D 75-01 *)
Materia desde 01/2007	D-D 75	D-D 75-01 *)
Sirion desde 01/2005	D-D 75	D-D 75-01
Terios desde 05/2006	D-D 75	D-D 75-01
Trevis desde 08/2006	D-D 75	D-D 75-01 *)
YRV desde 01/2001	D-D 75	D-D 75-01

*) proteção ótima pela cobertura dianteira (sem cobertura de guarda-lama)

<i>modelos precedentes</i>		
	cobertura de guarda-lama	cobertura dianteira
modelos	D-D 75	D-D 75-01
Applause	D-D 75	D-D 75-01
Charade	D-D 75	D-D 75-01
Cuore até 08/2007	D-D 75	D-D 75-01 *)
Feroza	D-D 75	D-D 75-01
Grand Move	D-D 75	D-D 75-01
Move	-	D-D 75-01 *)
Rocky	D-D 75	D-D 75-01
Sirion até 12/2004	D-D 75	D-D 75-01
Terios até 04/2006	D-D 75	D-D 75-01

*) proteção ótima pela cobertura dianteira (sem cobertura de guarda-lama)